

कुम्भाराम सीताराम देसाई विद्यालय मंडळाच्या भालकीची उपलब्ध जागा, धुरीवाहा भालवण सिध्दुर्ग

संदर्भ - मन्वाने अनुदानावर सुरु करावयाची विज्ञान शाखा(आय.टी)

विषय - मुंबई विद्यापीठाकडे ऑफिशलीकरण करिता अर्ज

जागेचा तपशिल

<u>प्लॉटची कातं क्र.</u>	<u>क्षेत्रफळ चौ.मी.</u>	<u>भूमी अभिलेख नालवण</u>
२८४४	२९९८	
२८४५	१०२०	
२९९३ बी	११०४	
२९९६ अ	९७७	
२९९८	१२६३	
३००७ अ१	१०७	
३००७अ२	२५७	
३००७अ३	१५५३	
३००७ बी	५५०	
३००८ अ	४८४	
३००८ बी	१८३०	
३००९ अ	२०८४	
३००९ बी	५५२	
३०१०	६६	
३०१७	१०८८	
३१००	४०६	
एकूण	१६३३९	
<u>सर्वे क्रमांक</u>	<u>क्षेत्र मूले</u>	<u>सहायी कार्यालय भालवण</u>
२५५	०.६२.७	
२५९	०.०६.४	
२६३ अ क्र २	०.१८.५.	
२७४	०.५८.२२	
३८२(१)	०.१७.४	
३८२	०.१२.९८	
३७३ अ	०.१०.६	
३७३ अ २	०.३.०	
३७३ अ ३	०.१.३	
एकूण	१.९१.२ (सुमारे पाच एकर)	

*[Signature]*  
 SECRETARY,  
 E. S. Desai Education Trust,  
 BANGAL

कृष्णराव सीताराम देसाई शिक्षण मंडळ,  
कन्याशाळा कंपाऊंड, घुरीवाडा, मालवण-४१६६०६  
जिल्हा सिंधुदुर्ग-महाराष्ट्र राज्य

संस्थापक सहायक संचालक - सिंधुदुर्ग  
संपर्क - या.सी.सविंद कारुणिक तिरुडकार

संस्थापक - श्री. सीताराम देसाई  
सुपुल्वे (जिल्हा) (२०१०-११) २५, २५४  
फोन: ९४१९५२९६३

संस्थापक - श्री. अजिंक्य देसाई  
सुपुल्वे (जिल्हा) (२०१०-११) २५, २५४

- संस्थापक शिक्षण समिती
- \* श्री. का. घाटील सिंधुदुर्ग शासनाद्वारा, मालवण
  - \* शासनाचा सहायक
  - \* सुपुल्वेची संस्थापक समितीचा वि. घाटील

- \* शासनाचा सहायक संचालक
- \* संपुल्वेची संस्थापक समितीचा वि. घाटील

संदर्भ क्र. KSDSM / १२९५ / १६

दिनांक : १५/११/२०१६

प्रमाणित करण्यात येते की, मालवण, जि.सिंधुदुर्ग येथे कृष्णराव सीताराम देसाई शिक्षण मंडळाच्या  
मालवणची १.९१.२ सुपुल्वे पाठ एअर वेळेत जात आहे. -(सोमनाथ डी.ए.सी. कार्यालय येथे)

-*Handwritten*  
Secretary  
K. S. DESAI EDUCATION TRUST  
MURVAD, (Dist: Sindhudurg)

कृष्णराव सीताराम देसाई शिक्षण मंडळ,  
कन्याशाळा कंपाऊंड, घुरीवाडा, मालवण-४१६६०६

जिल्हा सिंधुदुर्ग-महाराष्ट्र राज्य

मालवणीक न्याय क्षेत्राचे कार्यालय - सिंधुदुर्ग

अध्यक्ष - या.बी.रविचंद्र कान्कराव निरोडकर

सहाय्यक-बी.बी.राव शंकर पावसाणकर

दुसऱ्याचे (निवास) (०२१६६) २५, २६, २७

फोन २२१२५, २१२६

सहाय्यक-डॉ. अश्विनीकांत शर्मा

दुसऱ्याचे (निवास) (०२१६६) २७, २८, २९

अध्यक्षित शिक्षण बोर्डा

- \* स.श.प.टी.एल. सिंधुदुर्ग महाविद्यालय, मालवण
- \* प्राथमिक कलाशाळा
- \* सुविद्यार्थी संघटना अखत्यारीत वि. शासकीय

- \* राज्यस्तरीय स्तरावरील इंग्लिश महाविद्यालय
- \* अखत्यारीत शैक्षणिक अखत्यारीत शिक्षण

संदर्भ क्र. KSDSM /१५५-२७

दिनांक - १५/१२/२०१६

प्रमाणित करण्यात येते की वर बाब क्र.१ मध्ये नमूद केलेली जागा आमच्या कृष्णराव सीताराम देसाई  
शिक्षण मंडळाच्या मालकीची आहे. -(सोबत प्रॉपर्टी कार्ड जोडलेले आहे)

पृष्ठ नं. ४३

विशेष सूची  
बालक महाशाला

१९४३ - ४९४३ अ संघर्षीय वा आनंदीय वा आनंदीय प्रजाती वडी वडी वडी वडी वडी

पृष्ठ नं ४३ - ४९४३ अ संघर्षीय वा आनंदीय वा आनंदीय प्रजाती वडी वडी वडी वडी

१३३  
३३

क्र.सं.	वर्ष	नं.	नाम	वर्ष	नं.	वर्ष	नं.	वर्ष	नं.	वर्ष	नं.	अवकाश प्राप्त झालेले					मजगती
												१	२	३	४	५	
-	१९४३	४९४३	बालक महाशाला येथील विद्यार्थ्यांच्या स्थिति	१९४३	४९४३	१९४३	४९४३	१९४३	४९४३	१९४३	४९४३	१९४३	४९४३	१९४३	४९४३	४९४३	४९४३
-	१९४३	४९४३	बालक महाशाला येथील विद्यार्थ्यांच्या स्थिति	१९४३	४९४३	१९४३	४९४३	१९४३	४९४३	१९४३	४९४३	१९४३	४९४३	१९४३	४९४३	४९४३	४९४३

कनिष्ठ महाशालेचे  
मुख्य अधिकारी

बालक महाशालेचे  
मुख्य अधिकारी

अवकाश प्राप्त झालेले  
अवकाश प्राप्त झालेले  
अवकाश प्राप्त झालेले  
अवकाश प्राप्त झालेले  
अवकाश प्राप्त झालेले  
अवकाश प्राप्त झालेले

*T. C. Board*  
**SECRETARY,**  
**E. S. Datta Shikshan Mandal**  
**BALVAK.**

मुख्य अधिकारी  
मुख्य अधिकारी

मुख्य अधिकारी  
मुख्य अधिकारी

मुख्य अधिकारी  
मुख्य अधिकारी



*T. C. Board*  
**SECRETARY,**  
**E. S. Datta Shikshan Mandal**  
**BALVAK.**

मुख्य अधिकारी  
मुख्य अधिकारी

४८४-५४

	
PROJECT NO. _____ DATE _____	SHEET NO. _____ OF _____
THE ARCHITECT'S RESPONSIBILITY IS LIMITED TO THE DESIGN AND CONSTRUCTION OF THE BUILDING WORK SHOWN ON THIS DRAWING AND TO THE WORK OF THE ARCHITECT AS DEFINED IN THE CONTRACT DOCUMENTS.	
DRAWN BY: _____ CHECKED BY: _____ DATE: _____	

GROUND FLOOR PLAN OF EXISTING COLLEGE

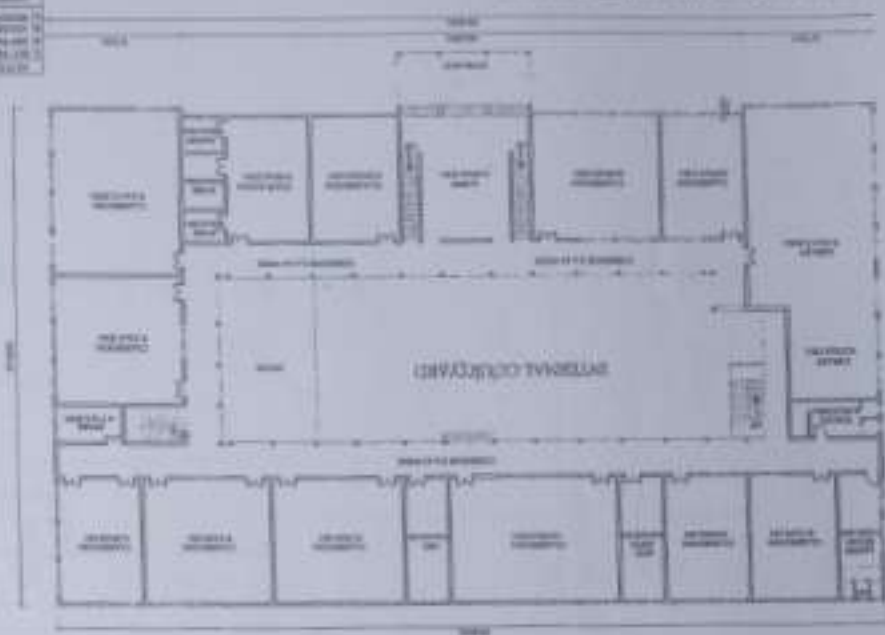

FIRST FLOOR PLAN OF EXISTING COLLEGE

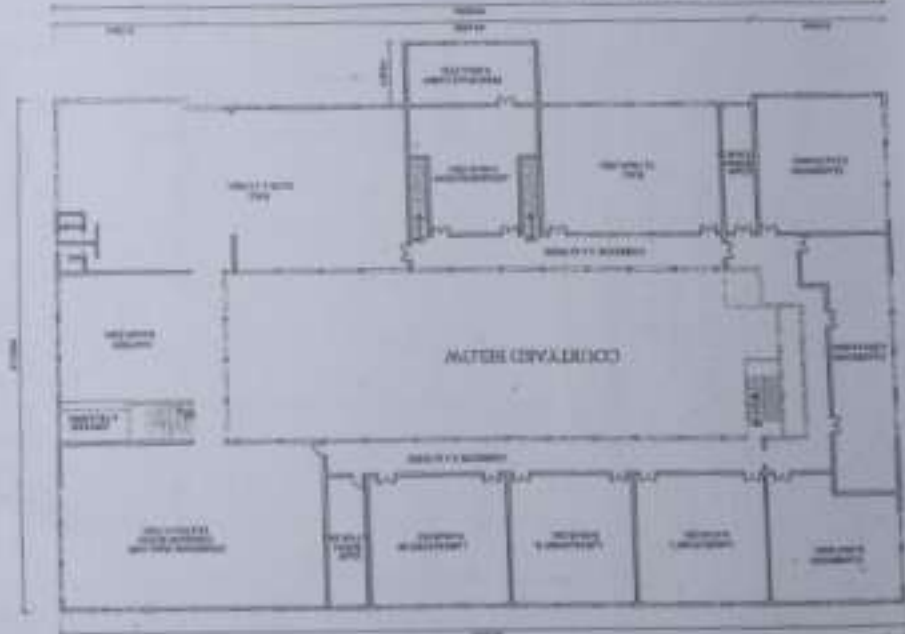

*A. S. Desai*  
**SECRETARY,**  
 S. K. Desai Education Mandals  
**SALVAD.**

29

गांव नमूना द्वारा

(विशेषी नोंद घटी)

(सहायक कमीस वसुधुम अधिकारी अधिकृत आणि सीक्रेटरी (जमा करणे व दुग्धनिष्पादन क्षेत्र) दिवस १९७१ मालीक दिवस २९)

क्र	दुग्ध	विद्यालयीय क्षेत्राचा तपविस्त									मातृशालेसाठी		एक दिवस शाळा	कमीस संपादनार्थी क्षेत्र	क्र
		विद्यालयीय क्षेत्र			विशेषी विद्यालयीय क्षेत्र			मातृशालेसाठी			एक दिवस शाळा				
		विद्यालय	एक दिवस	अन्य विद्या	एक दिवस व विशेषी विद्यालयीय क्षेत्र			एक दिवस	अन्य दिवस	अन्य दिवस		एक दिवस शाळा			
					विद्यालय	एक दिवस	अन्य दिवस								
१	२	३	४	५	६	७	८	९	१०	११	१२	१३	१४	१५	
		६. मा.	६. मा.	६. मा.		६. मा.	६. मा.			६. मा.					
												विशेषी			

मसुदावर हुजूम करी उपकल हवात व मालीक - ४-२-७१

Secretary  
K. S. DESAI SHIKSHAN MANDAL  
MALVAN

एकठाणी मालीक  
अधिकृत मालीक

K. S. DESAI SHIKSHAN MANDAL  
MALVAN (Dist: Dhule)  
Society



गांधी जयन्ती साल

गांधी जयन्ती वर्षगांठ के लिए केंद्रों की सूची (उत्तर प्रदेश के शिक्षण क्षेत्रों में) जिनके लिये प्रत्येक केंद्र १५०० रु. का अंश है।  
श्री. जयन्ती - गांधी जयन्ती १५ मार्च १९६६

क्र. सं. प्र. क्षेत्र	मुद्रांतर पदांश/व्यक्तिगत	प्र. सं. मा. वि. वि.	विद्यार्थियों की संख्या	प्राप्त राशि
254 (246)	-	7	कृष्णराव मिश्रा राम देसाई	कुल राशि
बीपी अकादमी का		इसका नाम	श्रीश्री गंगा आदर्श	सं.
गांधी जयन्ती वर्षगांठ के लिए		राशि	(9066) (9446)	कुल राशि
(93909)	बिना पत्राचार के		(90322) (9046)	कुल राशि
नोट सं. गांधी जयन्ती वर्षगांठ के लिए				(90322) (9446)
	पत्र- (म)	0-62-10		कुल राशि
	पत्र- (म)	0-62-10		कुल राशि
	पत्र- (म)	सं. सं.		
	पत्र- (म)			

  
 SECRETARY,  
 G. S. Social Education Mandals,  
 BHAMHAR.



# गोचर नमुना सार

51

(यह नमूना बैंक द्वारा प्रेषित किया गया है और इसे बैंक द्वारा (यह नमूना बैंक द्वारा प्रेषित किया गया है) के लिए प्रेषित किया गया है।)

नाम: राजेश कुमार पता: राजेश, वि. विहार

क्र.सं.	विवरण	प्रमाण	विवरण	अंक
1	कुल प्रमाण	3	कुल प्रमाण	3
2	कुल प्रमाण	3	कुल प्रमाण	3
3	कुल प्रमाण	3	कुल प्रमाण	3
4	कुल प्रमाण	3	कुल प्रमाण	3
5	कुल प्रमाण	3	कुल प्रमाण	3
6	कुल प्रमाण	3	कुल प्रमाण	3
7	कुल प्रमाण	3	कुल प्रमाण	3
8	कुल प्रमाण	3	कुल प्रमाण	3
9	कुल प्रमाण	3	कुल प्रमाण	3
10	कुल प्रमाण	3	कुल प्रमाण	3
11	कुल प्रमाण	3	कुल प्रमाण	3
12	कुल प्रमाण	3	कुल प्रमाण	3
13	कुल प्रमाण	3	कुल प्रमाण	3
14	कुल प्रमाण	3	कुल प्रमाण	3
15	कुल प्रमाण	3	कुल प्रमाण	3
16	कुल प्रमाण	3	कुल प्रमाण	3
17	कुल प्रमाण	3	कुल प्रमाण	3
18	कुल प्रमाण	3	कुल प्रमाण	3
19	कुल प्रमाण	3	कुल प्रमाण	3
20	कुल प्रमाण	3	कुल प्रमाण	3

कुल प्रमाण: 3

  
 SECRETARY  
 G. H. State Education Society  
 GAZAL

ज्यांचे जन्मुद्धार दंड

(विभागीय लेव्ही वही)

(पन्नाचर जमीन मसुदा अथिवा अथिलेख आणि नोंदवदा (तथाच कारभे च सुविधित तेव्हे विषय १९७१ यातील नियम २९)

वर्ग	शेताचे	विभागातील शेतांचा संपत्तीस										सापडीसहली उपलब्ध संपत्तीची क्रमी	जमीन मसुदावरील शेताचे	शेता	
		पिंपळ विभागातील शेतांचा					दिपेठ विभागातील शेतांचा								
		विभागाचा प्रकार	जमीन मसुदा	जमीन मसुदा	जमीन मसुदा	जमीन मसुदा	विभागाचे नाव	जमीन मसुदा	जमीन मसुदा	जमीन मसुदा	जमीन मसुदा				जमीन मसुदा
१	२	३	४	५	६	७	८	९	१०	११	१२	१३	१४		
		हे.जा.	हे.जा.	हे.जा.		हे.जा.	हे.जा.				हे.जा.	हे.जा.	हे.जा.		
<p>२०१२/९३</p> <p style="text-align: right;">२०१२/९३</p>															

जन्मले हद्दुम वही मसुदा तथा मसुदा दिती मसुदा २०१२/९३

कलकत्ता मसुदा  
या मसुदाचे दि. मसुदा

गांव नमुना 92

(पिकाची नोंद घरी)

(महाराष्ट्र न्यूनतम महसूल अधिकार अधिलेख अर्थात नोंदवहना (तयार करणे व सुविधेतील देवणे नियम २९/७१ यातील नियम २९)

वर्ष	ठिकाण	पिकाखालील क्षेत्राचा तपश्चिंत										लगावदार/उपलब्ध मालकी नमून	जल सिंचनाचे श्रेण	जमीन कायद्याचे नाव	शेरा
		मिश्र पिकाखाली क्षेत्र					निर्भेक पिकाखाली क्षेत्र								
		मिठवाणाचा संकेत	उत्पादक	जल सिंचित	अजल सिंचित	अजल सिंचित	पिकाचे नाव	जल सिंचित	अजल सिंचित	इतर	क्षेत्र				
१	२	३	४	५	६	७	८	९	१०	११	१२	१३	१४	१५	१६
		के.आ.	के.आ.	के.आ.	के.आ.	के.आ.		के.आ.	के.आ.	के.आ.		के.आ.			

असात हुकुम घरी नसल्या तयार करून दिशी घरीला - २६/१०/१४

तलाठी बालवण  
ता. बालवण, जि. सिंधुदुर्ग

### गांव नमुना सात

(गोवा राष्ट्रिय न्याय न्यायन अधिनियम अन्तर्गत गांव नमूना (गोवा सरकारने व कुटुंबीय सेवा मंत्रालय १९७८ सालील नियम ५,१ अन्तर्गत ५)

गांव - भा. लव.

तालुका - मासवण, जि. सिपडुर्ग

भूमापन क्रमांक	भूमापन क्र. उपविभाग	भूमापन पध्दती	संमन्वयकाराचे नांव	कार्य क्रमांक
२६३ (५३)	३६२	१	कृष्णराव सिताशम देसाई	कुळाचे गुण
शेतीचे स्थानिक नांव			शि. ११० मंडळ, भा. लवण	सं.
सागपट योग्य क्षेत्र हेक्टर अक्षर			(१२००४) (१२००४)	१
विरासत				इतर अधिकार          योग्य आणि भूमापन-धर्मे
बांधासत				
भालासती	०-१०-५			
एकुल	०-१०-५			
पोट व. (नागपट्टी योग्य नसलेले)				
घर्ष व				
घर्ष व				
भावावरणी	०-००-२			
एकुल	०-००-२			
जुडी शिले भाव्यरणी	रुपये	पैसे		
एकुल	३	०३		

SECRETARY,  
 E. S. Desai Ghorhan Mandol  
 GOVAIL

गौत नमूना १२

(पिकावणी नोंद वही)

(महाराष्ट्र नौमन महसूल अधिकाऱ अंभिलेख अधिन नोंदवहाय (सपार करणे व सुविधाली ठेवणे नियम १९७१ पारतील नियम २९)

धरे क्रमांका	पिकावणीतील क्षेत्राचा तपशील										पिकावणीतील क्षेत्राचे क्षेत्रफळ		जाल पिकावणीचे क्षेत्रफळ	जाल पिकावणीचे क्षेत्र	शेरा
	पिकावणीतील क्षेत्र					जाल पिकावणीतील क्षेत्र					एकक	क्षेत्र			
	पिकावणीचे क्षेत्र	जाल पिकावणीचे क्षेत्र	जाल पिकावणीचे क्षेत्र	जाल पिकावणीचे क्षेत्र	जाल पिकावणीचे क्षेत्र	पिकावणीचे क्षेत्र	जाल पिकावणीचे क्षेत्र	जाल पिकावणीचे क्षेत्र	जाल पिकावणीचे क्षेत्र	जाल पिकावणीचे क्षेत्र					
											पिकावणीचे क्षेत्र	जाल पिकावणीचे क्षेत्र			

असात हकूम खरी नक्का सपार करन दिली तारीख- २०/०१/०१२

सपार करणारी/सपार करणारा  
सपार करणारी/सपार करणारा

### गांव नमूना सात

(खासतः जिल्हा शासक अधिकार अधीनस्थ गाविये गाविये (तासत करणे व सुविधीत ठेवणे नियम १९७१ सालीन नियम ५,६ अन्वये व)  
 गांव - मालवण तालुका - मालवण, जि. सिध्दपूर

सुनावन क्रमांक	सुनावन क्र. उपविभाग	सुनावन पत्राची	सौधधरदारणे गांव	गावे क्रमांक
208 (१५३३३)	विधी	१	गुणराव सिमाराम देसाई शिक्षण मंडळ (८१५२) (८२५२) (८३५२) (८६१५६)	६
कोटिचे स्थानिक गांव				
गावचढ योग्य सुट देणार आहे.				
विराजत				
बाभरापार				
भद्रावोली				
दडुण				
पोट नं. (गावचढी योग्य नसलेले)				
पर्व नं.				
दोस नं.				
नारायण काकरणी	० पुट	२२		
एकुल	० पुट	२२		
कुटुंबीय जाधरणी	रुपये	पैसे		
१० पुट				
१० पुट				

इतर अधिका

सोपा आणि सुपोपा किने

*[Signature]*  
 SECRETARY,  
 E. S. D. and Education Officer  
 MALAVAN

### गांव नमुना सात

(सहाय्य प्रतिष्ठान अतिथीगृह अतिथी निदेशिका (समाप्त) मध्ये व सुमारीत ठेवणे शिवाय १९६१ सालीत दिनांक १५ जून १९६१)

गाव सातगाव तालुका दादर, जिल्हा मुंबई

पुढीलपणे क्रमांक	पुढीलपणे क्र. संकेतनाम	पुढीलपणे पध्दती	विवरण	कार्य क्रमांक
302	9	9	कुसुम निवास देवादास शिंदे (302) (93000)	पुढीलपणे गाव क्र.
पुढीलपणे स्थानीय नाव	302 A.			
पुढीलपणे पोस्ट कोड	पिंपरी			
पुढीलपणे (पुढीलपणे 3) विभाग				पुढीलपणे अधिकार
पुढीलपणे विभाग	0-3-3			दस्तावेज क्र. 100/100/100
पुढीलपणे भागीदारी				पुढीलपणे गाव क्र. 100/100
पुढीलपणे रद्द	0-3-3			पुढीलपणे गाव क्र. 100/100
पुढीलपणे पेट क्र. (समाप्त)				पुढीलपणे गाव क्र. 100/100
पुढीलपणे पोस्ट (समाप्त)				पुढीलपणे गाव क्र. 100/100
पुढीलपणे भाग अ	0-3-3			पुढीलपणे गाव क्र. 100/100
पुढीलपणे भाग ब				पुढीलपणे गाव क्र. 100/100
पुढीलपणे भाग ग	0-3-3		पुढीलपणे गाव क्र. 100/100	
पुढीलपणे पुढीलपणे अर्जावली	अर्जा क्र.	क्र.		
पुढीलपणे रद्द क्र.	2	00		

राज्य शासनाच्या वतीने

CHIEF CLERK,  
 P. & D. Dept. Shiksha, Govt. of Maharashtra,  
 BOMBAY.

(नकाशा नं०) महाराष्ट्र मंडळीय अर्थसंचालक अखिल नोंदसंख्या (सुधारित) करणे व सुविधासाठी ठेवणे दिनांक १९७४ सालील नियम २१)

क्र. नं.	पिकाबाबतील क्षेत्राचा तपशील										आयडीकरणची प्रत्यक्ष नकाशाची प्रत	क्षेत्र
	मिळ पिकाबाबती क्षेत्र					रिफ्लेक्ट पिकाबाबती क्षेत्र						
	पिकाबाबती क्षेत्राचे अर्थ	जमीन मालकी	जमीन मालकी	जमीन मालकी	जमीन मालकी	पिकाबाबतील क्षेत्र						
						पिकाबाबती क्षेत्र	जमीन मालकी	जमीन मालकी	जमीन मालकी	जमीन मालकी		
१	२	३	४	५	६	७	८	९	१०	११	१२	१३
१२	१३	१४	१५	१६	१७	१८	१९	२०	२१	२२	२३	२४
२५	२६	२७	२८	२९	३०	३१	३२	३३	३४	३५	३६	३७

असात हुकूम खरी नकाशा तयार करून दिली जाईल

११११२

तलाठी मालवण  
ना. मालवण, जि. सिंधुदुर्ग



# गांव नमुना खात

59

(समाप्त करिये पुराने अधिकाय अधिनियम अतिम संशोधन (समाप्त करिये ३ सुधरीकरण केसले नियम १९७१) कार्यालय नियम २,६ अतिम)

गांव सांगली तालुका - सांगली, जि. सांगली

पुराणन क्र. संख्या	पुराणन क्र. अधिनियम	पुराणन पध्दती	कृषक संख्या	सिंचनाय देहाय	खाने प्रमाण
367 (1884-85)			105 (1884)	सांगली	पुराणन गांव
पुराणन स्वाधीन गांव	सांगली				खाने
सांगली गांव	सांगली				खाने
(1975-76)	पुराणन				पुराणन अधिकाय
	पुराणन				
	पुराणन				
	पुराणन				
गांव (सांगली गांव)					
	वर्ष ३	6-32-21			
	वर्ष ३				
सांगली					
	वर्ष ३	6-32-21			
पुराणन अधिकाय					गांव अतिम पुराणन अधिकाय
	वर्ष ३	98-14			

पुराणन अधिकाय  
सांगली  
सांगली

  
**SECRETARY,**  
**S. S. Desai Sansthan Mandir**  
**SANGLI**

गांव नमुना १२

(मिकांची नोंद घाटी)

(नहाण्ट जमिन महसुल अधिकाऱ्या अधिलेख आणि नोंदवृत्ता (उच्चार करणे व सुनिश्चित ठेवणे नियम १९०१ यातील नियम २९)

वर्ष संख्या	पिकाखालील क्षेत्राचा अर्थवित्त											जमिनीखाली उपलब्ध जमिनीचे क्षेत्र	जमिनीचे क्षेत्र	जमिन कार्यान्वयन साधन	मेट		
	मिळ पिकाखाली क्षेत्र					निर्मोड पिकाखाली क्षेत्र											
	पिकाचा प्रकार क्रमांक	जल सिंचनीय	सिंचनीय	असिंचनीय	पिकारे भाग	घटक विवेक व उत्पत्तीकरणाला क्षेत्र			पिकारे भाग	जल सिंचनीय	अजल सिंचनीय					जलसंध	क्षेत्र
						जल सिंचनीय	अजल सिंचनीय	असिंचनीय									
१	२	३	४	५	६	७	८	९	१०	११	१२	१३	१४	१५			
	हे.आ.	हे.आ.	हे.आ.		हे.आ.	हे.आ.			हे.आ.	हे.आ.		हे.आ.					
<p>2012/19</p> <p style="text-align: right;">१९/१२</p> <p style="text-align: right;">तलाठी मालवण ता. मालवण, जि. सिंधुदुर्ग</p>																	

जमिनीचे क्षेत्र

१९/१२

तलाठी मालवण  
ता. मालवण, जि. सिंधुदुर्ग

द्वारा गांव नमुना क्र. ७, ४, ३ व १२

दिनांक २५/१२/२०१३ मुंबई

### गांव नमुना सात

(महाराष्ट्र शहरी नियोजन अधिनियम अन्वये गांव नमुना (१९७५) च्या तरतुदी व सुविधा देण्याबाबत १९७५ च्या अधिनियम २६ अन्वये ७) गांव नमुना - मातंग, जि. विठ्ठल

भूमापन क्रमांक	भूमापन उपविभाग	भूमापन पध्दती	भोगवटपत्राचे नाव	सात प्रमांक
३०३ अ (८८३४७)	२	१	दिपक कुब्जाजी किर (१२८६६) (१३३३) (१०४८)	सात प्रमांक नुसारचे नाव सात ४. } (५८५९) मोहेटरी सुरेशभा सुब्बा मो. मालामन (सोबेटी) विष्णुभा शंकर भा. शंकराकर हेतू ७ मुंडे जवरेदी होसले माहे. (१५३९) मीना आणि सुभाष फिरे
शेतीचे स्थानिक नाव			राजन कुब्जाजी किर	
जमावट घेण्याचे क्षेत्र हेक्टर आ.			परिसी शंकराकर फाल्क	
(१११०९)			शरदु शरदु चिंदरकर	
शिरामल	०.०५	८	सरोज उद्योक्त मुंबरकर	
बागायत			(१२८६६) (१३८२९)	
भातपोती				
पक्का				
गोट व. (नागवडी				
सोय लमलेरी)				
गर्ग व	०.०९	३		
बांधारपी				
पक्का	०.००	३		
पुढी किले बांधारपी	साडे	१०		
पक्का	०	६६		

*(Signature)*  
**SECRETARY,**  
E. S. D. Social Welfare Board  
MUMBAI





(पिकांची नोंद राही)

मांस महसुल १२

(महापट्ट जमिन महसुल अधिकार अभिलेख आणि नोंदवद्दाम दुरुपार करणेबाब सुस्थितीत ठेवणे नियम १९७१ चातील नियम २९)

क्र. सं.	सुप्रा	पिकाखालील क्षेत्राचा तपशील										जागहोखाली उपलब्ध नसलेली जमीन		जल संचिताने साधन	जमिन कारवायाबाबचे साधन	शेरा
		मिश्र पिकाखाली क्षेत्र					निर्मळ पिकाखाली क्षेत्र					खंड	क्षेत्र			
		विशेषाचा संकेत	जमनीचा	जल संचिताने	जमनीस स्थितीत	पट्टक पिके व प्रत्येकाखालील क्षेत्र	पिकाचे नाव	जल संचिताने	जमनीस स्थितीत	पिकाचे नाव	जल संचिताने					
												पिकाचे नाव	जल संचिताने			
१	२	३	४	५	६	७	८	९	१०	११	१२	१३	१४	१५		
		हे.जा.	हे.जा.	हे.जा.	हे.जा.	हे.जा.	हे.जा.	हे.जा.	हे.जा.	हे.जा.	हे.जा.	हे.जा.				
<p>०-१०-६</p> <p>०-१०-६</p>																

२३१२-१९३

जलाल हुसैन घाटी नज्जबान तपार फकरा घाटी ६१९/१२३

तलाठी मालवण  
ता. मालवण, जि. सिंधुदुर्ग

आवक - विद्यालय अनुदान आयोग द्वारा जारी की गई विद्यालय अनुदान आयोग की

विषय - शिक्षण संसाधनों के विकास हेतु खर्च

आवक का क्र. सं.	प्रमाण पत्र सं.	शुद्ध अतिरिक्त प्राप्ति
१८४४		१११८
१८४५		१०३०
१९९३ की		१९०४
१९९५ की		१२००
१९९८		११५३
२००३ की		१०४
२००३ की २		२५०
२००३ की ३		१५५३
२००४ की		५५०
२००८ की		२८४
२००८ की		१८३०
२००९ की		२५८४
२००९ की		५५३
२०१०		११
२०१५		१०८८
२०२०		४०६
एकूण		१६३३९
अन्य स्रोत	सं. सं.	अंश प्रति
२५५		०.३३.३०
२५६		०.०६.४
२५७ व का २		०.१८.५
२५४		०.५८.२२
१८३(१)		०.१७.४
१८२		०.१६.५८
२०३ अ		०.१०.६
२०३ अ १		०.३.०
२०३ अ २		०.२.३
एकूण		६.९६.२ (सुवर्ण सचिव द्वारा)

SECRETARY,  
E. B. Desai Shiksha Mandal  
BANGALORE

संग्रहा खातेत

<u>सीपीई कार्य क्र.</u>	<u>जि.सं. क्र.</u>	<u>संग्रहीत कार्यकाळ</u>
२८४४	२९२८	
२८४५	२९२९	
२९९३ बी	२९०४	
२९९६ अ	२९७७	
२९९८	२९६३	
३००७ अ	२९७	
३००७ अ २	२५७	
३००७ अ ३	२५५३	
३००७ बी	५५०	
३००८ अ	४८४	
३००८ बी	२८३०	
३००९ अ	२०८४	
३००९ बी	५५२	
३०१०	६६	
३०१७	२०८८	
३१००	३०६	
एकूण	२६३३९	
<u>सर्व क्रमांक</u>	<u>संग्रहीत</u>	<u>संग्रहीत कार्यकाळ</u>
२५५	०.६२.७	
२५९	०.०६.४	
२६३ अ क २	०.२८.५	
२७४	०.५८.२२	
३८२(१)	०.२७.४	
३८२	०.२२.९८	
३७३ अ	०.२०.६	
३७३ अ २	०.३.०	
३७३ अ ३	०.२.३	
एकूण	१.९२.१ (सुमारे पाच एकरी)	

  
**SECRETARY,**  
**E. S. Sarda Shikhar Mandir**  
**BALYAL**





केश्री नरहरी गणेश प्रभुझांटेचे सभागृह













देशभक्ता वै



























ZOOLOGY LAB









कृषी नरदरी मनीस प्रमुखाएवे सभामुठ

Audit  
File  
o/c.

**KRISHNARAO SITARAM DESAI SHIKSHAN MANDAL'S**  
**S.K.PATIL SINDHUDURG MAHAVIDYALAYA AND**  
**DESHBHAKT LATE SHANKARRAO GAWANKAR SCIENCE COLLEGE**  
MALVAN, DIST. SINDHUDURG (MAHARASHTRA STATE)-416 606  
(Regd.No.Bombay Public Trust F-10/(Sindhudurg)  
(Affiliated to Mumbai University)

**PRINCIPAL : DR.S.B.MANDALE**  
M.A., Ph.D.

**Ph.No.Off.** (02365) 252079  
**Resi.** (02365) 252585

Out No. 73, 74, 75  
/2020-21.

Date: 20.06.2020

To

- (1) The Jt. Director,  
Higher Education Grant,  
Konkan Region,  
Shasaky Adhyapak Mahavidyalaya Parisar,  
Panvel, Dist. Raigad - 410 206.
- (2) The Account General,  
Maharashtra State,  
MUMBAI - 400 020.
- (3) The Secretary,  
K.S.D.S.Mandal,  
MALVAN.

**Sub. :- Audited Statement for the year 2019-20 (SR.COLLEGE & SCL COLLEGE).**

R/Sir,

I have the honour to submit herewith the Audited Statement for the year 2019-20 for your information.

Thanking you,

Yours faithfully,

Encl. :- As above.

  
**PRINCIPAL**  
S. K. P. S. MAHAVIDYALAYA  
MALVAN, DIST-SINDHUDURG

KRISHNARAO SITARAM DESAI SIKSHAN MANDAL  
 S. K. PATIL SINDHUDURGA MAHAVIDYALAYA  
 AT & POST - MALVAN, DIST. - SINDHUDURGA  
 RECEIPT AND PAYMENT ACCOUNT FOR THE YEAR ENDING 31ST MARCH, 2020

RECEIPTS	AMOUNT RS.	AMOUNT RS.	PAYMENTS	AMOUNT RS.	AMOUNT RS.
<b>TO OPENING BALANCES 01.04.2019</b>			<b>BY RECURRING PAYMENTS</b>		
Cash in Hand	12.00		Basic Salary	11,903,660.00	
Bank of Maharashtra A/C			Dessons Allowance	6,880,278.00	
No. 2008641931	2,174,731.87		House Rent Allowance	1,101,854.00	
No. 2008642268	276,274.00		Grade Pay	680,300.00	
No. 2008640279	15,543.50		Travelling Allowance	210,000.00	
No. 2008640369	4,962.90		P.T.D. Increment	135,191.00	
No. 2008640382	1,680.80		Medical Reimbursement	49,977.00	
No. 2008640325	4,145.30		Other Allowance	31,300.00	
No. 2008640385	2,185.15	2,487,566.52	Stage Wise Difference	20,487.00	
			Other	-	21,024,647.00
<b>TO RECURRING RECEIPTS</b>			Student Fees payment		
Government Grant		21,803,947.00	University Exam Fee	213,629.00	
Salary			Gymkhana Fee	52,481.00	
Fees from Students			Enrollment Fees	32,400.00	
Tuition Fee (Net)	329,200.00		E- Mail Charges	19,400.00	
Exam Fees	271,780.00		University Sports & Cultural Activity	11,740.00	
Development Fund (Net)	181,250.00		Group Insurance	9,129.50	
Gymkhana Fees	143,923.00		Vice Chancellor Fund	7,760.00	
Utility Fee (Net)	91,625.00		N.S.S. Contribution	3,890.00	
Other / Extra Curri. Activities Fees (Net)	99,285.00		E - Charges	3,890.00	
Admission Processing Fees	79,000.00		Disaster Relief Fund	3,890.00	358,219.00
Library Fees (Net)	73,060.00				
Magazine Fees (Net)	36,200.00				
Examination Fees	36,740.00				
E- Mail Charges	19,500.00				
Identity and Library Card Fees	19,575.00				
Students Welfare Fund	19,500.00				
Carried Forward	4,408,600.00	24,291,413.52	Carried Forward	-	21,382,866.00



*S. K. Patil*  
 PRINCIPAL  
 S. K. P. S. MAHAVIDYALAYA  
 MALVAN, DIST-SINDHUDURG



TRUE COPY  
*S. K. Patil*  
 Principal  
 S. K. P. S. Mahavidyalaya  
 MALVAN, (Dist. Sindhudurg)

Brought Forward		Brought Forward	
University Sports & Cultural Activity	10,890.00	24,291,413.52	-
Vice-Chancellor Fund	7,800.00		
Group Insurance	7,800.00		
T - Charges	7,260.00		
Donor Voted Fund	3,900.00		
N.S.S. Contribution	3,630.00		
Other	-	1,441,930.00	
<b>TO OTHER RECEIPTS</b>			
University Exam Remuneration	27,392.00		
Other Income	6,700.00		
Sale of Stock	6,048.00		
University Exam Fees	2,620.00		
AZHE Survey Remuneration	2,000.00		
Bursary Fees	1,920.00		
Transference Certificate Fee	1,900.00		
Cost of Lost Lib Books	220.00	47,000.00	
<b>TO INTER-UNIT RECEIVED</b>			
N.S.S. A/C	53,809.00		
F.Y.S.Y. A/C	39,700.00		
Secunder College A/C	7,000.00		
Jr. College A/C	5,000.00	103,309.00	
<b>TO BANK INTEREST RECEIVED</b>			
Saving Bank Interest (BOM)		119,571.00	
<b>TO DEPOSITS &amp; OTHER</b>			
Library Deposit (Net)	33,000.00		
Cashier Money (Net)	24,750.00		
Income Tax Late Filing Receipt	24,600.00		
N.S.S. Grant	19,274.00		
Books Grant	9,240.00		
Prize Amount (Net)	2,090.00	112,954.00	
<b>BY OTHER EXPENSES</b>			
Other/Extra Curri. Activities Exp.			90,419.00
Utility Exps.			29,028.00
Gymkhana Expenses			27,200.00
Development Expenses			25,250.00
News Paper Expenses			20,506.00
Monthly & Lib Card Expenses			13,650.00
Periodicals Expenses			10,262.00
Gardening Expenses			4,790.00
Washing Allowance			1,987.00
Freight, Transport & Octroi			1,053.00
Bank Comm. and Charges			1,014.80
<b>BY ADMINISTRATIVE EXPENSES</b>			
Electricity Charges			172,210.00
T.A. & D.A.			91,602.00
Telephone Charges			44,969.00
Affiliation Fees			12,000.00
Stationery Expenses			7,645.00
Postage Expenses			4,692.00
Printing Expenses			4,210.00
Registration Fees			500.00
Professional Fees			500.00
<b>BY REPAIRS &amp; MAINTENANCE</b>			
Repairs & Materials Expenses(Electric)			16,395.00
<b>BY MISCELLANEOUS EXPENSES</b>			
			41,271.30
<b>BY RENT, RATES &amp; TAXES</b>			
Municipal Tax			11,663.00
<b>BY CAPITAL EXPENSES</b>			
Library Books			39,209.00
Library Books-Purchase under Grant			9,240.00
<b>BY RECEIVANCES</b>			
Received			166,300.00
			153,900.00
<b>Carried Forward</b>		<b>26,116,377.52</b>	<b>22,109,104.50</b>



*[Signature]*  
 PRINCIPAL  
 S. K. P. S. MAHAVIDYALAYA  
 MALVAN, DIST. SINDHUDURG



**TRUE COPY**

*[Signature]*  
 Principal  
 S. K. P. S. Mahavidyalaya



Brought Forward		26,116,377.52	Brought Forward		22,50,000.00
<b>TO OTHER RECURRING RECEIPTS</b>			<b>BY INTER-CHEQUE PAID</b>		
Provisional Fund			K. S. D. S. Mandar	140,000.00	
Deducted	795,600.00		NSSA/C (2000-13000)	40,000.00	
Less - Adjusted	795,600.00		J. College A/C	15,000.00	215,000.00
Sindhadurga Zilla Madhyamik Va Uchcha Madhyamik Shiksha Va Shikshakante Karmachari Sahakari Panchayat Ltd			<b>BY OTHER PAYMENTS</b>		
Deducted	2,135,290.00		C. H. S. Payment	26,750.00	
Less - Adjusted	2,135,290.00		Student Welfare Fund	3,900.00	
Shri Ganesh Nagar Sahakari Panchaytha (PUC)			ATSE Survey Reimbursement	2,000.00	32,650.00
Deducted	1,030,580.00		<b>BY CLOSING BALANCE 31.03.2008</b>		
Less - Paid	1,030,580.00		Cash In Hand	440.00	
Shri Ganesh Nagar Sahakari Panchaytha (D.A.N)			Bank of Maharashtra A/C		
Deducted	491,740.00		No. 2000649791	3,376,136.47	
Less - Paid	491,740.00		No. 2000640268	105,000.00	
Production Tax			No. 2000640079	24,098.30	
Deducted	36,400.00		No. 2000640499	50,849.00	
Less - Paid	36,400.00		No. 2000620032	62,208.00	
Income Tax			No. 2000649242	4,307.30	
Deducted	2,006,300.00		No. 2000600040	49,872.55	3,76,623.02
Less - Paid	2,006,300.00				
Life Insurance Premium					
Deducted	300,440.00				
Less - Paid	300,440.00				
Income payment Recovery					
Deducted	148,440.00				
Less - Paid	148,440.00				
D.C.P.S					
Deducted	426,947.00				
Less - Paid	426,947.00				
<b>TOTAL</b>		<b>26,116,377.52</b>	<b>TOTAL</b>		<b>26,116,377.52</b>

In S. K. PATIL SINDHUDURGA MAHAVIDYALAY



AS PER OUR AUDIT REPORT OF EVEN DATE  
 EXAMINED AND FOUND CORRECT  
 For KPT & ASSOCIATES LLP  
 CHARTERED ACCOUNTANTS  
 FIRM REG. NO. W/0025

GIRISH SURESH TRODKAR  
 PARTNER

M No. 14074

TRUE COPY

*(Signature)*  
 Principal

S. K. P. S. MALVAN  
 MALVAN, (Dist. Sindhudurg)

Place: Malvan  
 Date: 12.06.2008



*(Signature)*  
 PRINCIPAL  
 S. K. P. S. MALVAN  
 MALVAN, DIST. SINDHUDURG

Place: Pimpri  
 Date: 14.06.2008

UDIN - 20164274AAAA02961

**KRISHNARAO SITARAM DESAI SHIKSHAN MANDAL  
S. K. PATIL SINDHUDURGA MAHAVIDYALAYA  
AT & POST - MALVAN, DIST. - SINDHUDURGA  
BALANCESHEET AS ON 31ST MARCH 2020**

**KPT & ASSOCIATES LLP  
CHARTERED ACCOUNTANTS  
RAMESHWAR PLAZA, KANKAVLI,  
SINDHUDURG-416602  
EMAIL- girishtrudkar 1@yahoo.co.in  
MOBILE NO.7875277022**

LIABILITIES	AMT RS	AMT RS	ASSETS	AMT RS	AMT RS
<b>FUNDS</b>			<b>FIXED ASSETS</b>		
Building * (Created out of Donations etc.)	399,696.55				1,028,418.25
Reserve			<b>DEPOSITS</b>		
Unclaimed Deposits - Library & Caution Money	574,560.00		MDFB Deposit	281.00	
Library and Laboratory *	13,200.00		Telephone Deposit	1,000.00	1,281.00
Sanctory Block *	6,028.97				
College *	3,942.22		<b>LOANS AND ADVANCES</b>		
Student *	3,487.70		J.R. College	71,863.83	
Library Book Grant Received	34,240.00	1,077,155.44	Science College	64,770.00	
			Temporary	1,700.00	
			NBS Section	70,672.50	208,956.34
<b>ADVANCES</b>			<b>OTHER CURRENT ASSETS</b>		
KSOB Mandal	1,334,869.65		University Exams Examination		760.00
PY BY Section	321,575.00	1,969,054.65			
University Grant Commission	111,072.00		<b>CASH AND BANK BALANCES</b>		
<b>CURRENT LIABILITIES</b>			Cash in Hand	445.00	
Deposits			Bank of Maharashtra A/C 1951	5,376,176.47	
Caution Money & Library Deposits	399,500.00		Bank of Maharashtra A/C 0298	165,653.00	
NBS Grant	19,405.42		Bank of Maharashtra A/C 0279	24,896.54	
Prize Account	14,379.75		Bank of Maharashtra A/C 4969	39,943.80	
P.T.C. / S.T.C. / E.S.C Examination Fee / Cr	35,339.00		Bank of Maharashtra A/C 5803	62,203.80	
Scholarship / FreeShip (Including P.A)	3,822.50		Bank of Maharashtra A/C 3423	4,307.30	
University Examination Fee	2,240.00		Bank of Maharashtra A/C 9643	46,872.15	5,761,625.02
University Contribution	4,359.00				
Commission - Jewer's Children	600.00				
Examination Fee - Student (Drought affected Study)	200.00	479,341.50			
<b>INCOME AND EXPENDITURE A/C</b>					
As per last Balance Sheet	318,863.62				
Add - Surplus from Income and Exp A/c	1,196,631.25	1,515,474.84			
<b>TOTAL</b>		<b>8,002,968.63</b>	<b>TOTAL</b>		<b>8,002,968.63</b>

For S.K. PATIL SINDHUDURGA MAHAVIDYALAY



Place/Malvan  
Date: 12.06.2020



AS PER OUR AUDIT REPORT OF EVEN DATE  
EXAMINED AND FOUND CORRECT  
For KPT & ASSOCIATES LLP  
CHARTERED ACCOUNTANTS  
FIRM REG NO. W38209

*(Signature)*  
GIRISH SURESH TRIBHOKAR  
PARTNER  
M No. 366274

*(Signature)*  
OFFICIAL  
S. K. PATIL MAHAVIDYALAY  
MALVAN, DIST. SINDHUDURG

Place/Place  
Date: 14.06.2020

UDIN - 20164274AAAAAA02961

**TRUE COPY**

*(Signature)*  
Principal  
S. K. P. S. Malvan  
MALVAN, (Dist. Sindhudurg)

SCHEDULE 1

FIXED ASSETS & DEPRECIATION FOR THE YEAR 2015-20

SER. NO.	PARTICULARS	W.D.V AS ON 01.04.2015	ADDITIONS DURING THE YEAR	SALE DUR. THE YEAR	TOTAL RS.	RATE %	DEPRECIATION FOR THE YEAR	W.D.V AS ON 31.03.2016
1	Building	386,207.10	-	-	386,207.10	10	38,620.71	347,586.39
2	Sanitary Block	52.20	-	-	52.20	10	5.22	46.98
3	Furniture, Desk, Chair etc.	233,603.95	-	-	233,603.95	15	35,040.59	198,563.36
4	Computer Software / Printer	9,496.20	-	-	9,496.20	40	3,798.48	5,697.72
5	Computer Software / Printer	378,000.85	39,309.00	-	417,309.85	15	62,596.48	354,713.37
6	Library Books	21,250.00	9,240.00	-	30,490.00	15	4,573.50	25,916.50
7	Library Books-Grant	97,815.20	-	-	97,815.20	20	19,563.04	78,252.16
	Sports / Gymkhana Equipments	-	-	-	-	-	-	-
	<b>TOTAL</b>	<b>1,126,965.50</b>	<b>68,749.00</b>	<b>-</b>	<b>1,195,714.50</b>		<b>167,311.27</b>	<b>1,028,403.23</b>



Principal  
 S.K.P.S. MAHAVIDYALAYA  
 MALVAN, DIST. SINDHUDURG



TRUE COPY

Principal  
 S.K.P.S. Mahavidyalaya  
 MALVAN, (Dist. Sindhudurg)

KRISHINARAO SITARAM DESAI SHIKSHAN MANDAL  
 S. K. PATIL SINDHUDURGA MAHAVIDYALAYA  
 AT & POST - MALVAN, DIST. - SINDHUDURGA  
 INCOME AND EXPENDITURE ACCOUNT FOR THE YEAR ENDING 31ST MARCH, 2020

EXPENDITURE	AMOUNT RS.	INCOME	AMOUNT RS.
TO SALARIES AND ALLOWANCES *	21,024,647.00	BY GOVERNMENT GRANTS SALARY *	21,803,847.00
TO FEES EXPENSES (Net) *	358,219.60	BY FEES FROM STUDENTS (Net) *	1,441,950.00
TO ADMINISTRATIVE EXPENSES	338,448.00	BY INTEREST ON BANK ACCOUNTS	119,571.00
TO OTHER EXPENSES **	257,811.80	BY OTHER RECEIPTS *	47,000.00
TO RENT, RATES & TAXES *	11,663.00		
TO REPAIRS & MAINTENANCE *	16,395.00		
BY MISCELLANEOUS EXPENSES	41,221.10		
TO DEPRECIATION	167,311.27		
By Income over Expenses Transferred to Balance sheet	1,196,631.23		
<b>TOTAL</b>	<b>23,412,348.00</b>	<b>TOTAL</b>	<b>23,412,348.00</b>

\* For Details, please refer appropriate Head in Receipt and Payment Account.

\*\* Other Expenses includes Other payments from R&P heads.

For S.K. PATIL SINDHUDURGA MAHAVIDYALAY



Place: Malvan  
 Date: 11.06.2020

PRINCIPAL  
 S. K. PATIL MAHAVIDYALAY  
 MALVAN, DIST. SINDHUDURG



Place: Kankavli  
 Date: 14.06.2020

AS PER OUR AUDIT REPORT OF EVEN DATE  
 EXAMINED AND FOUND CORRECT

For KPT & ASSOCIATES LLP  
 CHARTERED ACCOUNTANTS  
 FIRM REG NO. W180259

GIRISH SURESH TIRODKAR  
 PARTNER  
 M No. 164274

TRUE COPY

Principal  
 S. K. Patil Mahavidyalaya  
 MALVAN, (Dist. Sindhadurg)

UDIN - 2016274AAAA02961

KRISHNARAO SITARAM DESAI SHIKSHAN MANDAL  
S. K. PATIL SINDHUDURGA MAHAVIDYALAYA  
P.L.A. SECTION

SINDHUDURG-416602  
EMAIL- girlshtiredkar 1@yahoo.co.in  
MOBILE NO.7875277022

AT & POST - MALVAN, DIST. - SINDHUDURGA  
RECEIPT AND PAYMENT ACCOUNT FOR THE YEAR ENDING 31ST MARCH 2020

RECEIPTS	AMOUNT RS.	AMOUNT RS.	PAYMENTS	AMOUNT RS.	AMOUNT RS.
TO OPENING BALANCE 01.04.2019			BY SCHOLARSHIP TO STUDENTS		13,750.00
Cash In Hand		15,664.50	ODC Freeship		
Bank of India A/C 00009	15,664.50		BY OTHER EXPENSES		118.00
			Bank Charges		
TO SCHOLARSHIP TO STUDENTS			BY CLOSING BALANCE 31.03.2020		
ODC Scholarship	17,600.00		Cash In Hand	13,750.00	
ODC Scholarship	5,027.50		Bank of India A/C 00009	20,831.50	34,581.50
SC Scholarship	900.00				
SC Freeship	450.00				
NT Scholarship	2,400.00				
E. E. C	800.00				
Other Scholarship (Not known)	5,807.50	32,785.00			
<b>TOTAL</b>		<b>48,449.50</b>	<b>TOTAL</b>		<b>48,449.50</b>

For S. K. PATIL SINDHUDURGA MAHAVIDYALAY



AS PER OUR AUDIT REPORT OF EVEN DATE  
EXAMINED AND FOUND CORRECT

For KPT & ASSOCIATES LLP  
CHARTERED ACCOUNTANTS  
FIRM REG NO. W100259

GIRISH SURESH TIRBOKAR  
PARTNER  
M No. 164274

TRUE COPY

Principal  
S. K. P. S. Mahavidyalaya  
MALVAN, (Dist. sindhudurg)

Place:Malvan  
Date: 12.06.2020

Place:Malvan  
Date: 14.06.2020



Principal  
S. K. P. S. MAHAVIDYALAYA  
MALVAN, DIST-SINDHUDURG

UDJN - 20164274AAAA02961

KRISHNARAO SITARAM DESAI SHEKHAR MANDAL  
S. K. PATIL SINDHURGA MAHAVIDYALAYA & DESHBHAKTA LATE SHANKARRAO GAVANKAR SCIENCE COLLEGE  
AT & POST - MALVAN, DIST. - SINDHURGA

RECEIPT AND PAYMENT ACCOUNT FOR THE YEAR ENDING 31ST MARCH, 2020

**KPT & ASSOCIATES LLP**  
CHARTERED ACCOUNTANTS  
RAMESHWAR PLAZA, KANKAVLI,  
SINDHURGA-416602  
E-MAIL - girishtrudkar1@yahoo.co.in  
MOBILE NO.7875277022

RECEIPTS	AMOUNT RS.	AMOUNT RS.	PAYMENTS	AMOUNT RS.	AMOUNT RS.
<b>To OPENING BALANCE 01.04.2019</b>			<b>BY RECURRING PAYMENTS</b>		
Cash In Hand	188.00		University Payments		
Bank of Maharashtra A/C 9402	49,796.58	49,984.58	University Exam Fees	15,617.00	
			Exam Share	13,290.00	
<b>TO RECURRING RECEIPTS</b>			Admission Fees	14,300.00	
Fees from Students			Enrolment Fees	3,000.00	
Exam Fees	57,212.00		Cyankhara Fees	1,980.00	
University Exam Fees	25,134.00		E - Mail Sevaidha Fees	1,600.00	
Laboratory Fees	26,400.00		University Sports & Cultural Activities	900.00	
Tuition Fees	26,400.00		Group Insurance	778.80	
Development Fund	10,500.00		Vice-Chancellors Fees	660.00	
Cyankhara Fees	13,200.00		E - Charges Paid	300.00	
Other & Extra Curricular Activities Fees	8,250.00		Disaster Relief Fund	300.00	
Utility Fees	8,250.00		N.S.S Contribution	330.00	50,450.80
Admission Processing Fees	6,600.00				
Library Fees	6,600.00		<b>BY OTHER EXPENSES</b>		
Enrolment Fees	3,300.00		Teaching Remuneration	26,060.00	
Magazine Fees	3,300.00		Exam Remuneration	15,568.00	
Project Fees	3,300.00		T.A. & D.A. Expenses	4,020.00	
E - Mail Sevaidha Fees	1,600.00		Misc Expenses	3,510.80	
Identity Card & Library Card	1,675.00		Identity Card & Lib. Card	1,155.00	
Student Welfare Fund	1,600.00		Utility Expenses	750.00	
University Sports & Cultural Activities	960.00		Bank Charges	121.54	51,185.34
E - Charges Received	660.00				
Group Insurance	660.00				
Vice-Chancellors Fees	660.00				
Disaster Relief Fund	300.00				
N.S.S Contribution	330.00				
T.C. Fees	100.00				
University Exam Form Fees	260.00	213,411.00			
Carried Forward		263,795.58	Carried Forward		110,641.14



**PRINCIPAL**  
S. K. P. S. MAHAVIDYALAYA  
MALVAN, DIST. SINDHURGA

**TRUE COPY**

**Principal**  
S. K. P. S. Mahavidyalaya

Brought Forward		203,345.58	Brought Forward		13,000.00
<b>TO OTHER RECEIPTS</b>			<b>BY CAPITAL EXPENSES</b>		
Cost of Inst Lib. Books	55.00		Library Books		3,299.00
Schedule Certificate Fees	21.00	76.00			
<b>TO DEPOSIT RECEIVED</b>			<b>BY INTER-UNIT PAID</b>		
Laboratory Deposit	6,000.00		Senior College A/C		7,000.00
Library Deposit	3,750.00				
Cash on Delivery	2,250.00	12,000.00	<b>BY TEMPORARY ADVANCES</b>		
			Paid	29,789.00	
			Loan - Received	29,789.00	
<b>TO BANK INTEREST RECEIVED</b>			<b>BY CLOSING BALANCE BIL.2020</b>		
Saving Bank Interest (BOM)		4,607.00	Cash in Hand	624.00	
			Bank of Maharashtra A/C 966%	154,563.44	159,187.44
<b>TOTAL</b>		<b>280,127.58</b>	<b>TOTAL</b>		<b>280,127.58</b>

For S. K. PATE SINDHUDURGA MAHAVIDYALAYA & DSHARWAKTA  
 LATE SHANKARAN GAVANKAR SCIENCE COLLEGE

Place:Malvan  
 Date: 14.06.2020



**PRINCIPAL**  
 S. K. P. S. MAHAVIDYALAYA  
 MALVAN, DIST-SINDHUDURG.



AS PER OUR AUDIT REPORT OF EVEN DATE  
 EXAMINED AND FOUND CORRECT  
 For KPT & ASSOCIATES LLP  
 CHARTERED ACCOUNTANTS  
 FIRM REG. NO. W30029

*(Signature)*  
 GIRISH HIRSHI TRICHAKAR  
 PARTNER  
 M No. 146274

Place:Malvan  
 Date: 14.06.2020

UDFN - 20164074AAAA002461

**TRUE COPY**

*(Signature)*  
**Principal**  
 S. K. P. S. Mahavidyalaya  
 MALVAN, (Dist. Sindhudurg)

**S.K.PATIL SINDHUDURG MAHAVIDYALAYA AND  
RAMBHAU PARULEKAR JUNIOR COLLEGE**

MALVAN, DIST. SINDHUDURG (MAHARASHTRA STATE)-416 606

(Regd.No.Bombay Public Trust F-10/(Sindhudurg)

(Affiliated to Mumbai University)

**PRINCIPAL : DR.S.B.MANDALE**  
M.A., Ph.D.

**Ph.No.Off.** (02365) 252079  
**Resi.** (02365) 252586

Out No.  
To

79, 80, 81  
/2020-21

Date : 20.06.2020

- (1) The Joint Secretary & Head,  
University Grant Commission,  
Western Regional Office,  
Ganesh Khind,  
PUNE - 411 007.
- (2) The Account General,  
Maharashtra State,  
MUMBAI - 400 020.
- (3) The Secretary,  
K.S.D.S.Mandal,  
MALVAN.

**Sub. :- Audited Statement for the year 2019-20 (U.G.C.)**

R/Sir,

I have the honour to submit herewith the Audited Statement for the year 2019-20.

Thanking you.

Yours faithfully,

Encl. :- As above.

**PRINCIPAL**  
S. K. P. S. MAHAVIDYALAYA  
MALVAN, DIST. SINDHUDURG



**KPT & ASSOCIATES LLP**  
**CHARTERED ACCOUNTANTS**  
**RAMESHWAR PLAZA, KANKAVLI,**  
**SINDHUDURG-416602**  
**EMAIL- girishtiredkar 1@yahoo.co.in**  
**MOBILE NO.7875277022**

**KRISHNARAO SITARAM DESAI SHEKSHAN MANDAL**  
**S. K. PATIL SINDHUDURGA MAHAVIDYALAYA**  
**UNIVERSITY GRANTS COMMISSION (U.G.C.)**  
**AT & POST - MALVAN, DIST. - SINDHUDURGA**  
**RECIPT AND PAYMENT ACCOUNT FOR THE YEAR ENDING 31ST MARCH 2020**

RECEIPTS	AMOUNT RS.	AMOUNT RS.	PAYMENTS	AMOUNT RS.	AMOUNT RS.
To OPENING BALANCE 01.04.2019			BY CLOSING BALANCE 31.03.2020		
Cash In Hand	-		Cash In Hand	-	
Sarawat Co.Op Bank Ltd. A/C 1056	143,728.29		Sarawat Co.Op Bank Ltd. A/C 1056	170,595.29	
Bank of Maharashtra A/C 94676	457,671.00	621,299.29	Bank of Maharashtra A/C 94676	473,394.00	643,789.29
TO BANK INTEREST RECEIVED					
Saving Bank Interest		22,390.00			
<b>TOTAL</b>		<b>643,789.29</b>	<b>TOTAL</b>		<b>643,789.29</b>

For S. K. PATIL SINDHUDURGA MAHAVIDYALAY



Place Malvan  
 Date 12.06.2020

**PRINCIPAL**  
**S. K. P. S. MAHAVIDYALAYA**  
**MALVAN, DIST-SINDHUDURG**



Place Kankavli  
 Date 14.06.2020

AS PER OUR AUDIT REPORT OF EVEN DATE  
 EXAMINED AND FOUND CORRECT  
 For K P T & ASSOCIATES LLP  
 CHARTERED ACCOUNTANTS  
 FIRM REG NO. W18029

**GIRISH SURESH TIRODKAR**  
 PARTNER  
 M No 244274

**TRUE COPY**

**Principal**  
**S. K. P. S. Mahavidyalaya**  
**MALVAN, (Dist. Sindhudurg)**

UBJN- 20164274AAAA02961

KRISHNARAO SITARAM DESAI SHIKSHAN MANDAL  
S. K. PATIL SINDHUDURGA MAHAVIDYALAYA  
UNIVERSITY GRANTS COMMISSION (U.G.C.)  
AT & POST - MALVAN, DIST. - SINDHUDURGA  
INCOME AND EXPENDITURE ACCOUNT FOR THE YEAR ENDING 31ST MARCH, 2020

KPT & ASSOCIATES  
CHARTERED ACCOUNTANTS  
RAMESHWAR PLAZA, KANKAVLI,  
SINDHUDURG-416602  
EMAIL- girishtr@redkar 1@yahoo.co.in  
MOBILE NO.7875277022

EXPENDITURE	AMOUNT RS.	AMOUNT RS.	INCOME	AMOUNT RS.	AMOUNT RS.
TO OTHER EXPENSES Audit Fees Professional Fees			BY BANK INTEREST RECEIVED Saving Bank Interest		22,390.00
TO DEPRECIATION		116,601.05	By Deficit Carried Forward to Balance Sheet		94,211.05
Total		116,601.05	Total		116,601.05

For S.K. PATIL SINDHUDURGA MAHAVIDYALAY



*[Signature]*  
**PRINCIPAL**  
S. K. P. S. MAHAVIDYALAYA  
MALVAN, DIST-SINDHUDURG

Place: Malvan  
Date: 11.06.2020



AS PER OUR AUDIT REPORT OF EVEN DATE  
EXAMINED AND FOUND CORRECT  
For KPT & ASSOCIATES LLP  
CHARTERED ACCOUNTANTS  
FIRM REG. NO. W100259

*[Signature]*  
GIRISH SURESH TIRODKAR  
PARTNER  
M No. 164274

Place: Pimpri  
Date: 14.06.2020

**TRUE COPY**

*[Signature]*  
**Principal**  
S. K. P. S. Mahavidyalaya  
MALVAN, (Dist. Sindhudurg)

UDIN - 20164274AAAA02961

KRISHINARAO SITARAM DESAI SHIKSHAN MANDAL  
 S. K. PATIL SINDHUDURGA MAHAVIDYALAYA  
 UNIVERSITY GRANTS COMMISSION (U.G.C.)  
 AT & POST - MALVAN, DIST. - SINDHUDURGA  
 BALANCESHEET AS ON 31ST MARCH, 2020

LIABILITIES	AMT RS	AMT RS	ASSETS	AMT RS	AMT RS
<b>LOANS AND ADVANCES</b> Krishnarao Sitaram Desai Shikshan Mandal		14,343.00	<b>FIXED ASSETS</b>		524,229.00
<b>INCOME &amp; EXPENDITURE ACCOUNT</b> As per Last Balance Sheet	1,359,570.59	1,365,359.54	<b>LOANS AND ADVANCES</b>		
Less - Deficit as per Income & Expenditure A/C	94,211.05		Advances	111,572.00	
			College Section	112.25	111,684.25
			Pharfar Book Sellers		
			<b>CURRENT ASSETS</b>		
			Cash and Bank Balances		
			Cash In Hand		
			Satywat Co.Op Bank Ltd. A/C 1056	170,395.29	
			Bank of Maharashtra A/C 94676	473,394.00	643,789.29
<b>Total</b>		<b>1,279,702.54</b>	<b>Total</b>		<b>1,279,702.54</b>

For S.K. PATIL, SINDHUDURGA MAHAVIDYALAY



Place: Malvan  
 Date: 12.06.2020

PRINCIPAL  
 S. K. P. S. MAHAVIDYALAYA  
 MALVAN, DIST-SINDHUDURG



Place: Pimpri  
 Date: 14.06.2020

AS PER OUR AUDIT REPORT OF EVEN DATE  
 EXAMINED AND FOUND CORRECT  
 For KPT & ASSOCIATES LLP  
 CHARTERED ACCOUNTANTS  
 FIRM REG. NO. W100259

GIRISH SURESH TIRODKAR  
 PARTNER  
 M No. 144274

TRUE COPY

Principal  
 S. K. P. S. Mahavidyalaya  
 MALVAN, (Dist. Sindhudurg)

UDJN - 20164274 AAAAA024C1

KPT & ASSOCIATES LLP  
 CHARTERED ACCOUNTANTS  
 RAMESHWAR PLAZA, KANKAVU,  
 SINDHUDURG-416602  
 E-MAIL- girishtirodkar.1@yahoo.co.in  
 MOBILE NO.7875277022

SCHEDULE I

FIXED ASSETS & DEPRECIATION FOR THE YEAR 2019 - 2020

SR. NO.	PARTICULARS	W.D.V AS ON 01/04/2019	ADDITIONS USED FOR		SALE DURING THE YEAR	TOTAL RS.	RATE %	DEPRECIATION FOR THE YEAR	W.D.V AS ON 31/03/2020
			> 180Days	< 180Days					
1	Building	168,453.00	-	-	-	168,453.00	10%	16,845.00	151,608.00
2	Equipments/Furniture	290,552.75	-	-	-	290,552.75	15%	43,579.75	246,973.00
3	Computer/Printer	115,997.20	-	-	-	115,997.20	40%	46,299.20	69,698.00
4	Stocks and Other Material	125,951.75	-	-	-	125,951.75	15%	18,893.75	107,058.00
5	Teaching Aids	315.35	-	-	-	315.35	15%	47.35	268.00
TOTAL		640,830.05	-	-	-	640,830.05		116,601.05	524,229.00



PRINCIPAL  
 S. K. P. S. MAHAVIDYALAYA  
 MALVAN, DIST-SINDHUDURG



TRUE COPY

Principal  
 S. K. P. S. Mahavidyalaya  
 MALVAN, ( Dist. Sindhudurg)

KRISHNARAO SITARAM DESAI SHIKSHAN MANDAL'S  
**S.K.PATIL SINDHUDURG MAHAVIDYALAYA AND**  
**RAMBAU PARULEKAR JUNIOR COLLEGE** *01/2*

MALVAN, DIST. SINDHUDURG (MAHARASHTRA STATE)-416 606

(Regd.No.Bombay Public Trust F-10/(Sindhudurg)

(Affiliated to Mumbai University)

PRINCIPAL : DR.S.B.MANDALE  
M.A., Ph.D.

Ph.No.Off. (02365) 252079  
Resl. (02365) 252586

Out No. *76, 77, 78*  
/2020-21

Date: 20.06.2020

To

- (1) The Registrar,  
University of Mumbai,  
MUMBAI - 400 032.
- (2) The Account General,  
Maharashtra State,  
MUMBAI - 400 020.
- (3) The Secretary,  
K.S.D.S.Mandal,  
MALVAN.

Sub. :- Audited Statement for the year 2019-20 (F.Y./S.Y EXAMS.)

R/Sir,

I have the honour to submit herewith the Audited Statement for the year 2019-20 for your information.

Thanking you,

Yours faithfully,

*Hemant*  
PRINCIPAL  
S. K. P. S. MAHAVIDYALAYA  
MALVAN, DIST-SINDHUDURG

Encl. :- As above.

KEJHONARAO SETARAM DASAJI MUKESHJI MANDAL  
S. K. PATIL SINDHUDURGA MAHAVIDYALAYA  
FIRST YEAR AND SECOND YEAR EXAM SECTION  
AT & POST - MALVAN, DIST. - SINDHUDURGA  
RECEIPT AND PAYMENT ACCOUNT FOR THE YEAR ENDING 31ST MARCH, 2020

KPT & ASSOCIATES LLP  
CHARTERED ACCOUNTANTS  
RAMESHWAR PLAZA, KANKAVLI,  
SINDHUDURG-416602  
EMAIL- girshirodkar 1@yahoo.co.in  
MOBILE NO.7875277022

RECEIPTS	AMOUNT RS.	AMOUNT RS.	PAYMENTS	AMOUNT RS.	AMOUNT RS.
TO OPENING BALANCE B/L 2019			BY RECURRING PAYMENTS		
Cash In Hand	296.00		Exam Remuneration	221,690.00	
Bank of Maharashtra A/C 7083	571,130.79	571,431.79	University Exam Share	149,457.00	
			Revaluation Fee	240.00	571,390.00
TO RECURRING RECEIPTS			BY OTHER EXPENSES		
Fee from Students			Computer Repairs and Spare Material	130,311.00	
Exam Fee	645,071.00	645,071.00	Stationery Expenses	48,793.00	
Revaluation Fee	3,860.00		Printing Expenses	38,210.00	
Duplicate Mark List	1,120.00		Software Renewal Charges	11,800.00	
TO OTHER RECEIPTS			Misc Expenses	1,828.33	
Misc Income		21,200.00	T.A. & D.A.	1,600.00	
TO BANK INTEREST RECEIVED			Bank Charge	232.02	252,965.87
Saving Bank Interest (BChd)		14,862.00	BY CAPITAL EXPENSES		
			Furniture & Machinery	112,652.00	
			Computer	87,400.00	210,252.00
			BY TEMPORARY ADVANCES		
			Paid	232,750.00	
			Less - Received	232,750.00	
			BY INTER-UNIT PAID		
			Issue College A/C		38,700.00
			BY CLOSING BALANCE B/L 31.03.2020		
			Cash In Hand	45.40	
			Bank of Maharashtra A/C 9408	578,311.27	578,356.67
TOTAL		1,252,574.79	TOTAL		1,252,574.79

Dr S. K. PATIL SINDHUDURGA MAHAVIDYALAY

Place Malvan  
Date: 12.06.2020



AS PER OUR AUDIT REPORT OF EVEN DATE  
EXAMINED AND FOUND CORRECT  
For KPT & ASSOCIATES LLP  
CHARTERED ACCOUNTANTS  
FIRM REG. NO. W380204

GIRISH SURESH TIRODKAR  
PARTNER  
M No. 344274

Principal  
Date: 14.06.2020

S. K. P. S. MAHAVIDYALAYA  
MALVAN, DIST. SINDHUDURG

UDJN - 2614274A00002961

TRUE COPY

Principal  
S. K. P. S. Mahavidyalaya  
MALVAN, Dist. Sindhudurg

KRISHNARAO SITARAM DESAI SHIKSHAN MANDAL  
S. K. PATIL SINDHUDURGA MAHAVIDYALAYA  
FIRST YEAR AND SECOND YEAR EXAM SECTION  
AT A POST - MALVAN, DIST. - SINDHUDURGA  
RECEIPT AND PAYMENT ACCOUNT FOR THE YEAR ENDING 31ST MARCH, 2020

**KPT & ASSOCIATES LLP**  
**CHARTERED ACCOUNTANTS**  
**RAMESHWAR PLAZA, KANKAVLI,**  
**SINDHUDURGA-416602**  
EMAIL- girishtirodkar 1@yahoo.co.in  
MOBILE NO.7875277022

RECEIPTS	AMOUNT RS.	AMOUNT RS.	PAYMENTS	AMOUNT RS.	AMOUNT RS.
TO OPENING BALANCE 01.04.2019			BY RECURRING PAYMENTS	221,695.00	
Cash In Hand	296.00		Exam Remuneration	149,857.00	
Bank of Maharashtra A/C 7604	571,555.79	571,451.79	University Exam Share	240.00	371,990.00
			Revaluation Fees		
TO RECURRING RECEIPTS			BY OTHER EXPENSES		
Fees from Students			Computer Repairs and Xerox Material	130,312.00	
Exam Fees	448,071.00		Stationery Expenses	46,793.00	
Revaluation Fees	3,860.00		Printing Expenses	38,210.00	
Duplicate Mark List	1,150.00	645,021.00	Software Renewal Charges	11,800.00	
			Misc Expenses	1,929.35	
TO OTHER RECEIPTS			T.A. & D.A.	1,669.00	
Misc Income		21,200.00	Bank Charges	252.00	252,965.87
			BY CAPITAL EXPENSES		
TO BANK INTEREST RECEIVED			Furniture & Machinery	112,852.00	
Saving Bank Interest (ICAI)		14,862.00	Computer	97,400.00	210,252.00
			BY TEMPORARY ADVANCES		
			Paid	232,730.00	
			Less - Received	232,730.00	
			BY INTER-UNIT PAID		
			Senior College A/C		39,700.00
			BY CLOSING BALANCE 31.03.2020		
			Cash In Hand	43.65	
			Bank of Maharashtra A/C 94676	378,201.77	378,246.92
<b>TOTAL</b>		<b>1,252,534.79</b>	<b>TOTAL</b>		<b>1,252,534.79</b>

For S. K. PATIL SINDHUDURGA MAHAVIDYALAY

Place: Malvan  
Date: 12.06.2020



Principal

S. K. P. S. MAHAVIDYALAYA  
MALVAN, DIST. SINDHUDURGA

Partner Furgali  
Date: 14.06.2020

AS PER OUR AUDIT REPORT OF EVEN DATE  
EXAMINED AND FOUND CORRECT  
For K. P. T. & ASSOCIATES LLP  
CHARTERED ACCOUNTANTS  
FIRM REG NO. W10259

GIRISH SURESH TIRODKAR  
PARTNER  
M No: 344274

TRUE COPY

Principal  
S. K. P. S. Mahavidyalaya  
MALVAN, (Dist. Sindhudurga)

UBJN - 20164774A00002961

KRISHNARAO SITARAM DESAI SHIKSHAN MANDAL  
S.K. PATIL SINDHUDURGA MAHAVIDYALAYA  
FIRST YEAR AND SECOND YEAR EXAM SECTION  
AT & POST - MALVAN, DIST. - SINDHUDURGA  
INCOME AND EXPENDITURE ACCOUNT FOR THE YEAR ENDING 31ST MARCH, 2020

**KPT & ASSOCIATES LLP**  
CHARTERED ACCOUNTANTS  
RAMESHWAR PLAZA, KANKAVIL,  
SINDHUDURG-416602  
EMAIL- girshiredkar 1@yahoo.co.in  
MOBILE NO.7875277022

EXPENDITURE	AMOUNT RS.	AMOUNT RS.	INCOME	AMOUNT RS.	AMOUNT RS.
<b>TO EXAMINATION EXPENSES</b>			<b>BY FEES FROM STUDENTS</b>		
Exam Remuneration	221,685.00		Exam Fees	640,011.00	
University Exam Share	149,437.00		Revaluation Fees	3,860.00	
Revaluation Fees	285.00	371,390.00	Duplicate Mark List	1,150.00	645,021.00
<b>TO ADMINISTRATIVE EXPENSES</b>			<b>BY OTHER RECEIPTS</b>		
Computer Repairs and Xerox Material	130,312.00		Misc. Income		21,200.00
Stationery Expenses	66,790.00		<b>BY BANK INTEREST RECEIVED</b>		
Printing Expenses	38,210.00		Saving Bank Interest (BOM)		14,862.00
Travelling & Daily Allowance	1,669.00	238,984.00	<b>BY DEFICIT TRANSFERRED TO BALANCE SHEET</b>		34,333.62
<b>TO OTHER EXPENSES</b>					
Software Renewal Charges	11,800.00				
Misc. Expenses	1,029.35				
Bank Charges	252.52	13,981.87			
<b>TO DEPRECIATION</b>					
		91,080.75			
<b>TOTAL</b>		<b>715,636.62</b>	<b>TOTAL</b>		<b>715,636.62</b>

For S.K. PATIL SINDHUDURGA MAHAVIDYALAY



AS PER OUR AUDIT REPORT OF EVEN DATE  
EXAMINED AND FOUND CORRECT  
For KPT & ASSOCIATES LLP  
CHARTERED ACCOUNTANTS  
FIRM REG NO. W10029

*Girish Suresh Tirodkar*  
GIRISH SURESH TIRODKAR  
PARTNER  
MN. 164274

**TRUE COPY**

*E. E. P. S. Mahavdyale*  
Principal  
E. E. P. S. Mahavdyale  
MALVAN, (Dist. Sindhudurg)

Place: Malvan  
Date: 12.06.2020



*S.K. Patil*  
PRINCIPAL  
S. K. PATIL MAHAVIDYALAYA  
MALVAN, DIST. SINDHUDURG

Place: Pinguli  
Date: 14.06.2020

UDIN - 20164274AAAA02961



KPT & ASSOCIATES LLP  
 CHARTERED ACCOUNTANTS  
 RAMESHWAR PLAZA, KANKAVLI,  
 SINDHUDURG-416602  
 EMAIL- girishtirodkar 1@yahoo.co.in  
 MOBILE NO.7875277022

KRISHNARAO SITARAM DESAI SHIKSHAN MANDAL  
 S. K. PATIL SINDHUDURGA MAHAVIDYALAYA  
 FIRST YEAR AND SECOND YEAR EXAM SECTION  
 AT & POST - MALVAN, DIST. - SINDHUDURGA  
 BALANCESHEET AS ON 31ST MARCH, 2020

LIABILITIES	AMT RS	AMT RS	ASSETS	AMT RS	AMT RS
INCOME AND EXPENDITURE A/C As per last Balance Sheet Less: Deficit as per Income & Expenditure A/C	1,208,416.54	1,174,062.92	FIXED ASSETS		273,241.00
	34,353.62		LOANS AND ADVANCES		522,575.00
			Senior Collage		
			CASH & BANK BALANCE	43.65	
			Cash in Hand		
			Bank of Maharashtra A/C 94676	378,201.27	378,246.92
			TOTAL		1,174,062.92
TOTAL		1,174,062.92			

For S.K. PATIL SINDHUDURGA MAHAVIDYALAY



AS PER OUR AUDIT REPORT OF EVEN DATE  
 EXAMINED AND FOUND CORRECT  
 For KPT & ASSOCIATES LLP  
 CHARTERED ACCOUNTANTS  
 FIRM REG NO. W100259

*(Signature)*  
 GERISH SURESH TIRODKAR  
 PARTNER  
 MNo. 164274

TRUE COPY

*(Signature)*  
 Principal  
 S. K. P. S. MAHAVIDYALAYA  
 MALVAN, (Dist. SINDHUDURG)

Place: Pimpri  
 Date: 14.06.2020

Place: Malvan  
 Date: 12.06.2020



*(Signature)*  
 PRINCIPAL  
 S. K. P. S. MAHAVIDYALAYA  
 MALVAN, DIST. SINDHUDURG

UDIN - 20142274AAAAA0296

SCHEDULE 1

FIXED ASSETS & DEPRECIATION FOR THE YEAR 2019-20

SR. NO.	PARTICULARS	W.D.V AS ON 01.04.2019	ADDITIONS USED FOR		SALE DUE THE YEAR	TOTAL RS.	RATE %	DEPRECIATION FOR THE YEAR	W.D.V AS ON 31.03.2020
			> 180Days	< 180Days					
1	Furniture, Dead Stock	154,889.75	230,232.00	-	-	384,321.75	25%	91,080.75	273,241.00
	TOTAL	154,889.75	230,232.00	-	-	384,321.75		91,080.75	273,241.00



*S. K. P. S. Mahavithalaya*  
 S. K. P. S. MAHAVITHALAYA  
 MALVAN, DIST. SINDHUDURG



TRUE COPY

*S. K. P. S. Mahavithalaya*  
 Principal  
 S. K. P. S. Mahavithalaya  
 MALVAN, (Dist. Sindhudurg)

**KRISHNARAO SITARAM DESAI SHIKSHAN MANDAL**  
**S. K. PATIL SINDHUDURGA MAHAVIDYALAYA & DESHBHAKTA LATE SHANKARRAO GAVANKAR SCIENCE COLLEGE**  
**AT & POST - MALVAN, DIST. - SINDHUDURGA**  
**RECEIPT AND PAYMENT ACCOUNT FOR THE YEAR ENDING 31ST MARCH, 2020**

RECEIPTS	AMOUNT RS.	AMOUNT RS.	PAYMENTS	AMOUNT RS.	AMOUNT RS.
<b>To OPENING BALANCE 01.04.2019</b>			<b>BY RECURRING PAYMENTS</b>		
Cash in Hand	188.00		University Payments	19,617.00	
Bank of Maharashtra A/C 04676	49,796.58	49,984.58	University Exam Fees	15,290.00	
			Exam Centre	14,500.00	
<b>TO RECURRING RECEIPTS</b>			Affiliation Fees	3,000.00	
Fees from Students	57,212.00		Enrolment Fees	1,980.00	
Exam Fees	25,134.00		Gymkhana Fees	1,600.00	
University Exam Fees	26,400.00		E - Mail Suvaidha Fees	990.00	
Laboratory Fees	26,400.00		University Sports & Cultural Activities	778.80	
Tuition Fees	16,500.00		Group Insurance	660.00	
Development Fund	13,200.00		Vice-Chancellors Fees	330.00	
Gymkhana Fees	8,250.00		E - Charges Paid	330.00	
Other & Extra Curricular Activities Fees	8,250.00		Disaster Relief Fund	330.00	59,455.80
Utility Fees	6,600.00		N.S.S Contribution		
Admission Processing Fees	6,600.00				
Library Fees	3,300.00		<b>BY OTHER EXPENSES</b>		
Enrolment Fees	3,300.00		Teaching Remuneration	26,060.00	
Magnate Fees	3,300.00		Exam Remuneration	15,568.00	
Project Fees	1,650.00		T.A. & D.A. Expenses	4,020.00	
E - Mail Suvaidha Fees	1,675.00		Misc Expenses	3,510.80	
Identity Card & Library Card	1,650.00		Identity Card & Lib. Card	1,150.00	
Student Welfare Fund	990.00		Utility Expenses	750.00	
University Sports & Cultural Activities	660.00		Bank Charges	121.54	51,185.34
E - Charges Received	660.00				
Group Insurance	660.00				
Vice-Chancellors Fees	330.00				
Disaster Relief Fund	330.00				
N.S.S Contribution	100.00				
T. C. Fees	260.00	213,411.00			
University Exam Form Fees					
		263,395.58			110,641.14
Carried Forward					



*S. K. Patil*  
**PRINCIPAL**  
**S. K. P. S. MAHAVIDYALAYA**  
**MALVAN, DIST. SINDHUDURG**

*S. K. Patil*  
**Principal**  
**S. K. P. S. Mahavidyalaya**

**TRUE COPY**

**KPT & ASSOCIATES**  
**CHARTERED ACCOUNTANTS**  
**RAMESHWAR PLAZA, KANKAVLI,**  
**SINDHUDURG-416602**  
**EMAIL- girishtfirodkar 1@yahoo.co.in**  
**MOBILE NO-7875277022**

Brought Forward		263,395.58	Brought Forward		11,094.14
<b>TO OTHER RECEIPTS</b>			<b>BY CAPITAL EXPENSES</b>		3,299.00
Cost of lost Libr. Books	55.00		Library Books		
Bonafide Certificate Fees	20.00	75.00	<b>BY INTER-UNIT PAID</b>		7,000.00
			Senior College A/C		
<b>TO DEPOSIT RECEIVED</b>			<b>BY TEMPORARY ADVANCES</b>		
Laboratory Deposit	6,000.00		Paid	29,788.00	
Library Deposit	3,750.00		Less - Received	29,788.00	-
Cashier Money	2,250.00	12,000.00	<b>BY CLOSING BALANCE 31.03.2020</b>		
			Cash In Hand	624.00	
<b>TO BANK INTEREST RECEIVED</b>			Bank of Maharashtra A/C 94678	159,563.44	159,187.44
Saving Bank Interest (BOM)		4,657.00			
<b>TOTAL</b>		<b>280,127.58</b>	<b>TOTAL</b>		<b>280,127.58</b>

For **S. K. PATIL SINDHUDURGA MAHAVIDYALAY & DISHABRAKTA**  
**LATE SHANKARRAO GAVANKAR SCIENCE COLLEGE**



AS PER OUR AUDIT REPORT OF EVEN DATE  
 EXAMINED AND FOUND CORRECT  
 For **KPT & ASSOCIATES LLP**  
**CHARTERED ACCOUNTANTS**  
 FIRM REG NO. W100259

*ess*  
**GIRISH SURESH TIRODKAR**  
 PARTNER  
 M No. 184274

**TRUE COPY**

Place:Malvan  
 Date: 12.06.2020



*[Signature]*  
**PRINCIPAL**  
**S. K. P. S. MAHAVIDYALAYA**  
**MALVAN, DIST. SINDHUDURG.**

Place:Pingoli  
 Date: 14.06.2020

*[Signature]*  
**Principal**  
**S. K. P. S. Mahavidyalaya**  
**MALVAN, (Dist. Sindhudurg)**

UDJN - 20164274AAAA02401

o/c

KRISHNARAO SITARAM DESAI SHIKSHAN MANDAL'S  
**S.K.PATIL SINDHUDURG MAHAVIDYALAYA AND  
RAMBAU PARULEKAR JUNIOR COLLEGE**

MALVAN, DIST. SINDHUDURG (MAHARASHTRA STATE)-416 606  
(Regd.No.Bombay Public Trust F-10/(Sindhudurg)  
(Affiliated to Mumbai University)

**PRINCIPAL : DR.S.B.MANDALE**  
M.A., Ph.D.

**Ph.No.Off.** (02365) 252079  
**Resi.** (02365) 252586

Out No. 39, 40, 41  
To 2020-21

Date: 20.06.2020

- (1) The Education Officer,  
Zilla Parishad Sindhudurg,  
Oros Budruk,  
Tal. Kudal,  
Dist. Sindhudurg.
- (2) The Account General,  
Maharashtra State,  
MUMBAI - 400 020.
- (3) The Secretary,  
K.S.D.S.Mandal,  
MALVAN.

**Sub. :- Audited Statement for the year 2019-20 (JR.COLLEGE).**

R/Sir,

I have the honour to submit herewith the Audited Statement for the year 2019-20 for your information.

Thanking you,

Yours faithfully,

Encl. :- As above.

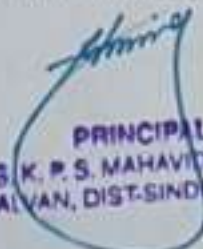
  
**PRINCIPAL**  
**S. K. P. S. MAHAVIDYALAYA**  
**MALVAN, DIST. SINDHUDURG**

**KFT & ASSOCIATES LLP**  
**CHARTERED ACCOUNTANTS**  
**RAMESHWAR PLAZA, KANKAVLI,**  
**SINDHUDURG-416602**  
**EMAIL- girshittirodkar 1@yahoo.co.in**

**KRISHNARAO SITARAM DESAI SIKSHAN MANDAL**  
**S. K. PATIL SINDHUDURG MAHAVIDYALAYA**  
**RAMBHAU PARULEKAR JUNIOR COLLEGE**  
**AT & POST - MALVAN, DIST. - SINDHUDURG**  
**RECEIPT AND PAYMENT ACCOUNT FOR THE YEAR ENDING 31ST MARCH 2020** **NO. 7875277022**

RECEIPTS	AMOUNT RS.	AMOUNT RS.	PAYMENTS	AMOUNT RS.	AMOUNT RS.
<b>TO OPENING BALANCE 01.04.2019</b>			<b>BY RECURRING PAYMENTS</b>		
Cash In Hand	31.00		Salary & Allowance	841,000.00	
SDCC Current A/C 4070/32	2,195.18		Basic Pay	162,532.00	
SDCC Saving A/C 3282	119,724.00	121,957.18	Dessert Allowance	66,904.00	
			House Rent Allowance	6,000.00	
			Travelling Allowance	155,413.00	1,212,079.00
			Other (Bibhat Sewak)		
<b>TO RECURRING RECEIPTS</b>			<b>BY OTHER EXPENSES</b>		
Government Grants			T.A. & D.A.	14,110.00	
Salary	1,212,079.00		Printing Expenses	6,860.00	
Free Ship Grant	1,308.00	1,214,897.00	Library Books	2,175.00	
Apang Shikshayanti	501.00		Misc Expenses	1,823.50	
			Registration Fees	1,500.00	
<b>TO OTHER RECURRING RECEIPTS</b>			Stationery Expenses	1,500.00	
Profession Tax			Postage Expenses	552.00	
Deducted	4,700.00	-	Magazine Expenses	200.00	
Less - Adjusted	4,700.00	-	Bank Charges	0.66	28,766.96
Fees from Students					
H.S.C. Exam Fees			<b>BY CLOSING BALANCE 31.03.2020</b>		
Received	24,095.00		Cash In Hand	617.00	
Less - Paid	24,095.00	-	SDCC Current A/C 4070/32	14,808.22	
Other			SDCC Saving A/C 3282	131,633.00	146,798.22
Tuition Fees	12,964.00				
Magazine Fees	12,600.00				
Identity / Library Card	8,300.00				
Other Fees	3,780.00				
Turn Fees	2,280.00				
Exam Fees	1,800.00				
Admission	406.00				
Bonafide Certificate Fees	189.00	39,960.00			
<b>BY DEPOSITS</b>					
Library Deposits		1,220.00			
<b>TO INTER-UNIT RECEIVED</b>					
Senior College A/C	15,000.00				
Less - Paid	3,000.00	10,000.00			
<b>TOTAL</b>		<b>1,387,604.18</b>	<b>TOTAL</b>		<b>1,387,604.18</b>

For S. K. PATIL, SINDHUDURG MAHAVIDYALAY  
 & RAMBHAU PARULEKAR JUNIOR COLLEGE



AS PER OUR AUDIT REPORT OF EVEN DATE  
 EXAMINED AND FOUND CORRECT  
 For KFT & ASSOCIATES LLP  
 CHARTERED ACCOUNTANTS  
 FIRM REG NO. W20209

*(Signature)*  
 GIRISH SURESH TIRODKAR  
 PARTNER  
 M No. 194274

Place: Malvan  
 Date: 12.04.2020

Place: PINGULI  
 Date: 14.06.2020



*(Signature)*  
 PRINCIPAL  
 S. K. PATIL MAHAVIDYALAYA  
 MALVAN, DIST. SINDHUDURG

UDIN - 20164274 AAAAB02961

TRUE COPY

*(Signature)*  
 Principal  
 S. K. PATIL Mahavidyalaya  
 MALVAN, (Dist. Sindhudurg)